

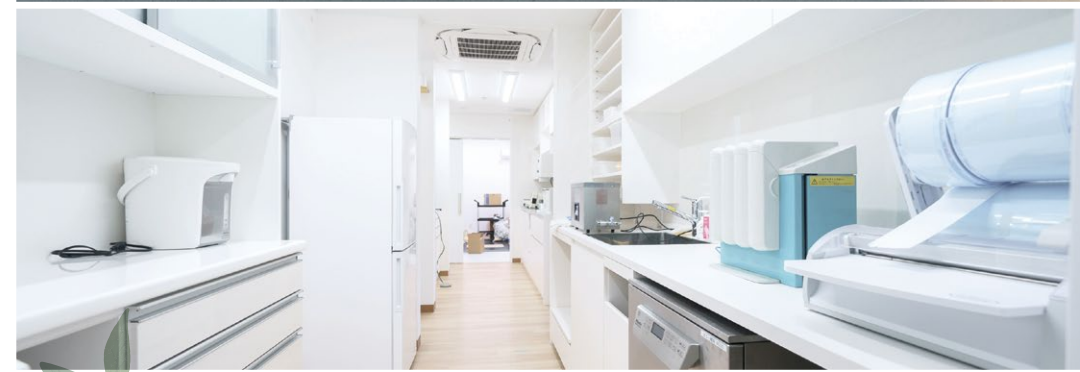

 **ならづ 歯科・矯正歯科**

ならづ 歯科・矯正歯科の信条・理念

- 一、患者様の利益を最優先する
- 一、時代のニーズや新しい挑戦を積極的に言い、変化する
- 一、医院に関わる全ての人に感謝の気持ちで対応する

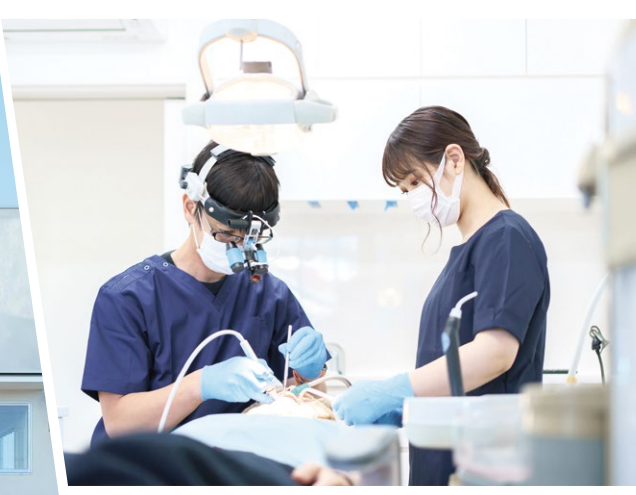

歯科衛生士 採用情報



中鉄バス「緑ヶ丘団地入口」より徒歩2分

 **ならづ 歯科・矯正歯科**

〒701-1202 岡山県岡山市北区櫛津 1036-1

 **086-806-5972**

 [narazudc@gmail.com](mailto:narazudc@gmail.com)



Instagram  
私たちの日々の診療の様子をアップしています。



ホームページ  
<https://www.narazu-shika.com/>  
専用フォームからもエントリーできます。

診療科目

- |       |         |        |
|-------|---------|--------|
| 予防歯科  | 小児歯科    | インプラント |
| 矯正歯科  | 審美修復治療  | 口腔外科   |
| 虫歯治療  | ホワイトニング | いびき治療  |
| 歯周病治療 | 入れ歯     | 訪問歯科   |







## 環境の整った職場で 質の高い歯科治療を

ならづ歯科・矯正歯科は、幅広い治療内容・最新の治療器具や設備で、充実した学びと成長の機会を提供します。また、福利厚生にもこだわり、自分に合った働き方ができる環境が整っています。スタッフのチームワークを大切に、質が高く、患者様の気持ちに寄り添った治療ができるよう一緒に努めていきませんか？



## キャリアアップを目指す

当医院は、矯正治療からインプラントまで幅広い治療を提供しており、取り扱う診療科目がたくさんあるため、未経験の治療にも携わることができます。

スタッフの希望に応じて、勉強会に参加するための補助金を出すなど、学びやすい環境を整えています。

また、世界基準の衛生管理システムを導入し、充実した衛生設備でスタッフの安全と負担軽減に努めています。

歯科の知識が深くなれば、実際に患者さまとのカウンセリングもおこない、より患者さまの治療に携わることができます。

将来の自己実現に向けて、新卒採用者の皆様には、充実した学びと成長の機会を提供します。

## 1日のスケジュール

平日は8:30~12:00・14:00~18:30、土日は8:30~12:00・13:00~17:30の勤務になります。  
休憩は平日が120分。土日は60分です。  
ユニフォームは毎日、医院にあるドラム型洗濯機で乾燥まで行います。家に帰って洗う必要はありません。

8:30 出社  12:00 午前診療終了  18:00 診療終了  18:30 退社 

出社～準備  ・パソコン、チェア、レントゲンの電源入れ  
・滅菌したものを元の場所に片付ける  
・午前中の患者さまの診療準備

午前診療終了  ・午後の患者さまの診療準備  
・午前中に使用した器具を滅菌室に持っていく  
・お昼休憩

診療終了  ・使った器具をウォッシャーディスインフェクターや、高圧蒸気滅菌機に入れて、あとは機械まかせでOK

## ならづ歯科での働き方

01

完全週休二日制



月曜日と金曜日が休診日になります。  
また、週休3日制の募集要項も追加しました。  
週休3日制では、休診日に加え土曜または日曜のいずれかの曜日を、任意で休日にできます。

02

有給取得率100%



スタッフ間で相談しやすい環境作りが整っているため、休みの相談がしやすく、有給を積極的に取るスタッフの多い職場です。

03

社会保険完備



雇用保険・労災保険・健康保険など、社会保険を完備しています。また、3年勤めたら退職金もあり、通勤手当は非課税枠範囲で最大金額を出しています。

04

定期食事です



人間関係を円滑にする取り組みの一環として、年に2~3回の食事を開催しています。  
会費は院長負担のため、スタッフは参加費なしで美味しいご飯を食べることができる、スタッフ一同楽しみなイベントです。

05

スタッフミーティング



定期的にスタッフ間でのミーティングや勉強会を行っております。少人数体制なので、お互いにフォローしあえる、思いやりのある環境作りを心がけています。

06

自由な働き方ができる



週休を選択でき、自分にあった働き方が可能です。駐車場が広いので車通勤も可能です。ランボルギーニでもOK!



## 先輩インタビュー

Q. 実際に働いてみて、仕事の中の院内の様子・雰囲気はどうか？

A. 未経験でもしっかり学べる医院です！雰囲気が良く、悩みがあるとすぐ相談に乗ってくれたり、1番年下の私でも意見を言いやすい環境にしてくれていて、働きやすいです！

Q. ならづ歯科の魅力的なところは？

A. 令和4年の秋に開院したこともあり、スタッフ全員で医院を作り上げているという感覚が強く、結束力の強さを感じられるところです。アットホームなので居心地が良いです！

## 募集要項

勤務地	〒701-1202 岡山県岡山市北区橋津 1036-1 ならづ歯科・矯正歯科	
募集職種	歯科衛生士（正社員／パート）	
給与	歯科衛生士   正社員	月給 230,000円～270,000円 ・固定残業代含む / 3ヶ月の試用期間中は時給 1,300円
	歯科衛生士   正社員（週休3日制）	月給 184,000円～208,400円 ・土曜または日曜のいずれかの曜日を任意で休日にできます ・固定残業代含む / 3ヶ月の使用期間中は時給 1,300円
	歯科衛生士   パート	時給 1,300円～
休日	週休2日制（月・金・祝日休み ※月曜が祝日の場合は金曜休診）	週休2日制：年間休日 114日 週休3日制：年間休日 162日
	週休3日制（月・金・土または日、祝日休み） GW、お盆、年末年始、正社員は有給休暇あり（6ヶ月後より取得）	
待遇・福利厚生	社会保険完備（雇用保険・労災保険・健康保険など） / 昇給あり / 賞与あり / 退職金あり（3年以上） 交通費支給（上限 24,500円） / 駐車場あり（マイカー通勤可） / 未経験者も歓迎します！	

